KEMENTERIAN
PENDIDIKAN
MALAYSIA

01

Prestasi

02

Proses

03

Aspirasi

04

10 Lonjakan

05

Pelaksanaan

06

Impak

AKSES

70%

Peningkatan enrolmen ke **Institusi Pendidikan Tinggi** (2004-2014)

6x

Peningkatan enrolmen untuk program ijazah **Sarjana Muda** (1990-2010)

10x

Peningkatan enrolmen **Sarjana** dan program **Kedoktoran** (1990-2010)

PENYELIDIKAN

3.1x

Peningkatan dalam **Penerbitan Jurnal** (Tertinggi di Dunia 2007-2012)

6x

Peningkatan dalam **Bilangan Sitasi** (2005-2012)

1.25 bilion

Hasil pendapatan dijana oleh MRU sebagai penyedia penyelesaian

(2007-2012)

Pengerusi Lembaga
sesi perundingan
PIPTSS
UNESCO
MOSTI
MEIPTA
Open Universiti-Malaysia
SCOPUS
Ketua eksekutif
kolej universiti
MAPITA
NAPEI
pasukan penulis
profesor
PTPTN
IPPN
kumpulan fokus
Majlis Penasihat Pendidikan Kebangsaan
tokoh pemikir
EMGS
Jabatan Ketua Pengarah Tanah dan Galian
Politeknik
pelajar
Persatuan
kesatuan
maklum balas
EPUGAKUM
Kolej Komuniti
Nottingham Universiti Malaysia
Timbalan Naib Canselor
Ahli Lembaga Pengarah Universiti Awam
Majlis Profesor Negara
Sunway University
penasihat pakar Malaysia
Akademi Sains Malaysia
Malaysian Academic Association Council
ahli penulis
alumni
CUEPACS
kaji selidik
Kumuplan fokus
penasihat
siri bengkel
Kementerian Pendidikan
Taylors University
ahli pasukan kajian semula
AKEPT
Kementerian Kewangan
MASTI
sesi pendengaran awam
Badan professional
Jemaah Menteri
MAPCU
MQA
Universitas21
iPMO
MAGNETIC
Majlis Pendidikan Tinggi Negara
pakar antarabangsa
Pengarah Bahagian
jabatan pendidikan tinggi
JPA
Majlis Kemahiran Industri
MQATC
PERINTIS
Universiti awam
Kesatuan
media
NUTP
Naib Canselor
staf Kementerian
OECD
PKIBM
staf IPT
Universiti Malaysia
PIBG
Rektor

100

Kumpulan Pemegang Taruh

10,500

Peserta Secara Keseluruhan

10 LONJAKAN

1. Graduan Holistik, Berciri Keusahawanan dan Seimbang
2. Kecemerlangan Bakat
3. Menghayati Pembelajaran Sepanjang Hayat
4. Graduan TVET Berkualiti
5. Kemapanan Kewangan

Pemantapan Tadbir Urus

Ekosistem Inovasi

Keunggulan Global

Pembelajaran Dalam Talian Tahap Global

Transformasi Penyampaian Pendidikan Tinggi

ASPIRASI SISTEM

ASPIRASI PELAJAR

Kemahiran Bahasa

Kemahiran Berfikir

Pengetahuan

Etika dan Rohani

Kemahiran Kepimpinan

Identiti Kebangsaan

BERILMU

BERAKHLAK

Graduan Holistik Berciri Keusahawanan dan Seimbang

CGPA Bersepadu
(Integrated CGPA)

Minda Keusahawanan
(Entrepreneurial Mindset)

Pembelajaran berasaskan Pengalaman
(Experiential Learning)

Pencari Pekerjaan → **Penjana Pekerjaan**
(Job Seeker) → (Job Creator)

Kecemerlangan Bakat

Empat Laluan Kerjaya

I

Pendidik

(Educators)

II

Penyelidik

(Researchers)

III

Pemimpin Institusi

(Leaders)

IV

Pengamal Profesional

(Practitioners)

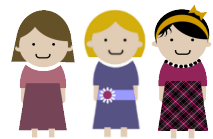

Program Fakulti CEO

(CEO Faculty)

10 LONJAKAN

1 2 **3** 4 5 6 7 8 9 10

Pembelajaran Sepanjang Hayat

Rangka Kerja APEL Pengiktirafan Pendidikan Dahulu

Sistem kredit kebangsaan bagi pengumpulan kredit bermodul

Program kerjasama PSH dan sokongan kewangan

Graduan TVET Berkualiti

Peningkatan kapasiti, kualiti dan tahap program

Kurikulum diterajui industri

Model kerjasama baharu

Peningkatan Enrolmen 2.5X

Enrolmen 2012 **250K**

Enrolmen 2025 **650K**

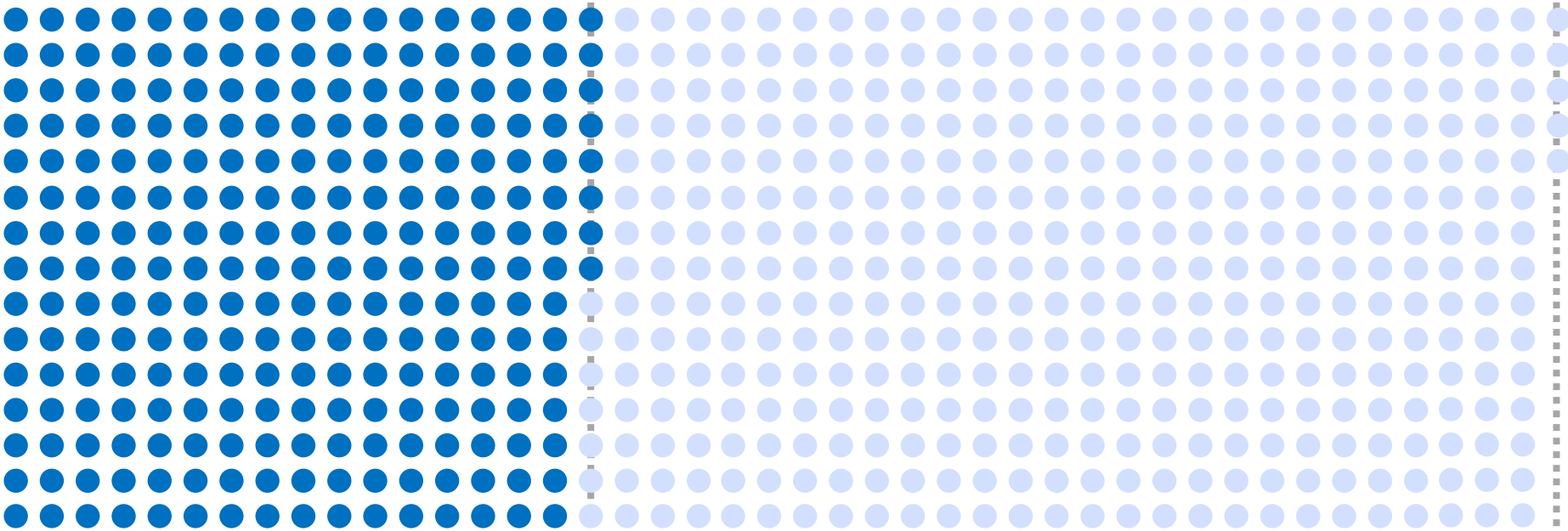

10 LONJAKAN

1 2 3 4 5 6 **7** 8 9 10

Ekosistem Inovasi

Lingkaran Empat Pihak | Quadruple Helix

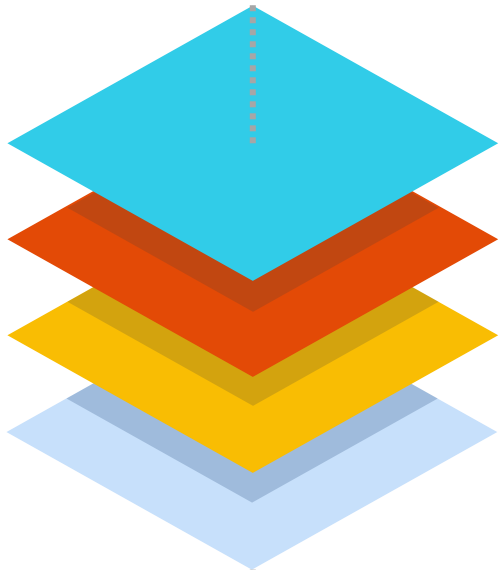

Kerajaan | Government

Universiti | Universities

Industri | Industry

Komuniti | Community

PPRN

Rangkaian Penyelidikan Awam dan Swasta

CREST

Program Penyelidikan Kolaborasi Kejuruteraan, Sains dan Teknologi

Pembelajaran Dalam Talian Tahap Global

M	O	O	C	
Massive	Open	Online	Courses	
70%				20

SEP 2014

Penglibatan pertama universiti awam dalam MOOC

Kursus wajib umum dilancarkan dengan konsep MOOC dan menghimpunkan pelajar dari 20 universiti awam

Kursus menggunakan Blended Learning

Kemampanan Kewangan

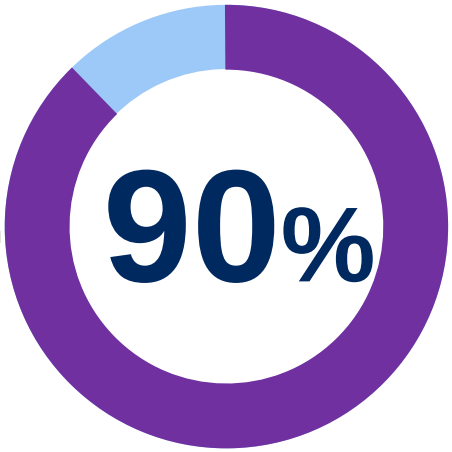

Kerajaan membiayai 90% Kos Operasi di IPT awam

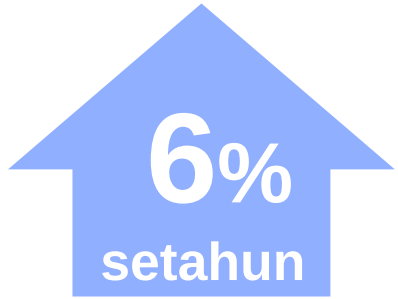

Jumlah Pelajar Semakin Bertambah

Kos Pendidikan Tinggi Semakin Meningkat

10 LONJAKAN

1 2 3 4 **5** 6 7 8 9 10

Kemampanan Kewangan

Pinjaman Luar Jangka dari PTPTN

(Income-Contingent Loan)

Tabung Endowmen dan Waqf dengan Geran Padanan

(Endowment and Waqf Funds with Matching Grants)

Formula pendanaan universiti awam berdasarkan prestasi

(New Funding Formulae based on performance)

Pemantapan Tadbir Urus

Pengawal Teras
(Tight Controller)

Pengawal Selia, Pembuat Dasar
(Regulator and Policy-Maker)

Meningkatkan Autonomi dan Akauntabiliti Institusi berdasarkan tahap kesediaan

Kontrak Prestasi 5 tahun (3+2)
(Performance Contracts)

Lembaga Pengarah Universiti (LPU) dianggotai oleh perwakilan lebih meluas

Kaum Wanita

Pakar Antarabangsa

Transformasi Penyampaian

Kerangka Pengurusan Bakat Strategik
(Strategic Talent Management Framework)

Mengenalpasti dan membangunkan pemimpin berkualiti dengan lebih objektif

Perancangan Penggantian
(Succession Planning)

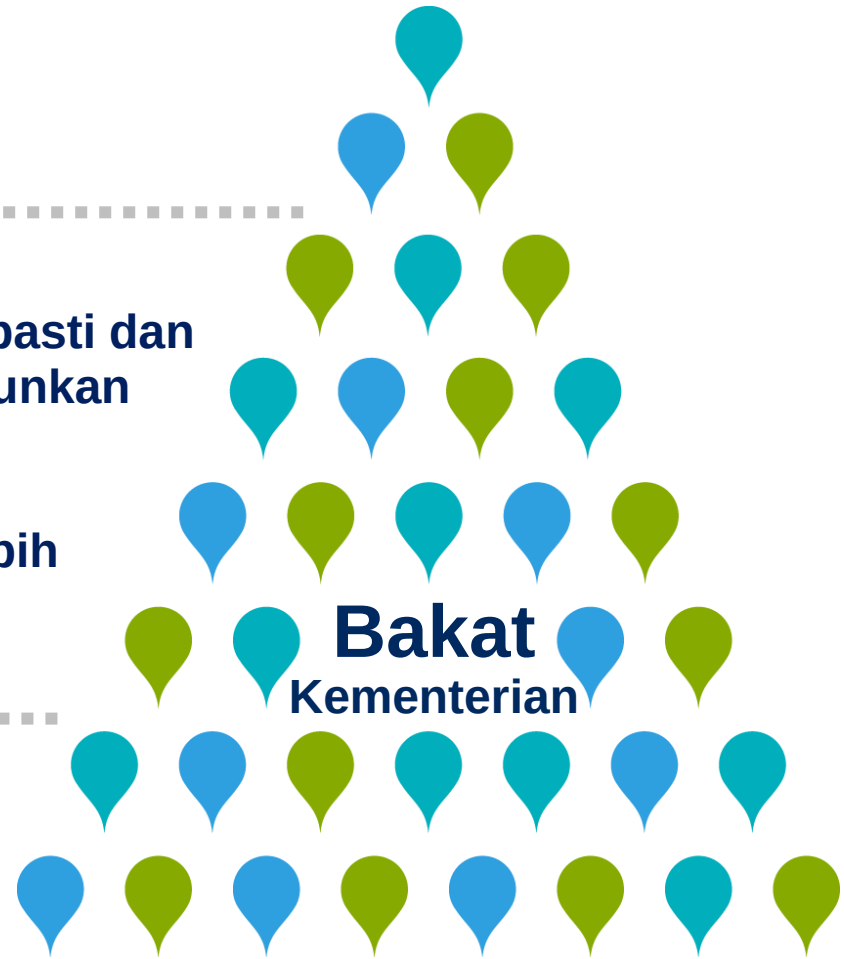

Transformasi Penyampaian

Pengharmonian piawaian dan peraturan

Program mobiliti pelajar dan staf akademik

Kerjasama IPT awam dan swasta

Cross-fertilisation (Pengetahuan, kepakaran, amalan terbaik)

Memperkemas proses melibatkan IPT swasta

Transformasi Penyampaian

Jawatankuasa Pendidikan Tinggi Putrajaya

Program Transformasi Universiti
berdasarkan Program Transformasi Syarikat Berkaitan Kerajaan (GLCT)

0

2013

Wave 1

2015

Build momentum and lay foundations

Wave 2

2020

Accelerate system improvement

Wave 3

2025

Move towards excellence with increased operational flexibility

KEMENTERIAN
PENDIDIKAN
MALAYSIA